

## ข้อกำหนดผลิตภัณฑ์ (Product Specification Sheet)

SYNOVA

ชื่อผลิตภัณฑ์ : Cake-Wolffia Tofu Cheesecake(Box-5Pcs)/ ชีสเค้กไข่เต้าหู้

หมายเลขเอกสาร.: SP-FN-783

รหัสผลิตภัณฑ์ : 206762 (PD 206761)

วันที่มีผลบังคับใช้: 12/3/2025

Revision : 00

วันที่แก้ไข : 6/3/2025

ถูกค้า : STD

คำอธิบายผลิตภัณฑ์ : ชีสเค้กไข่เต้าหู้ ประกอบด้วยชีสเค้กที่ใช้ชีสเค้กนำเข้าจากออสเตรเลียผสมผสานกับเต้าหู้และไข่เต้าหู้รสชาติกลมกล่อมหวานมัน เข้ากันอย่างลงตัว

UNCONTROLLED COPY



ส่วนประกอบ : ครีมชีส, วิปปิ้งครีม, นม, น้ำตาล, เต้าหู้, ไข่ไก่, แป้งสาลี, ไข่เต้าหู้, น้ำมันรำข้าว

สารก่อภูมิแพ้ : อ้างอิงข้อกำหนดผลิตภัณฑ์ ตามตารางรายการอาหารก่อภูมิแพ้ รายการตามแนบท้าย

\*\*อ้างอิงสารก่อภูมิแพ้ตามสหภาพยุโรป (EU)\*\*

รูปแบบการบรรจุ : Carton -5 Pcs (Individual Packaging)

สถานะการเก็บและการขนส่ง : - เก็บรักษาที่อุณหภูมิแช่แข็งประมาณ  $\leq -18^{\circ}\text{C}$

- บรรจุภัณฑ์ควรอยู่ในสภาพดี ไม่ได้รับความเสียหายหรือแตกหัก

และมีการติดฉลากสินค้าแสดงวันหมดอายุบนบรรจุภัณฑ์ด้านนอกและด้านใน

- สินค้าควรอยู่ในสถานะแช่แข็ง

ลักษณะทางกายภาพ :

รูปทรง : ทรงกระบอก

กว้าง (W) : -

ยาว (L) : -

สูง (H) : 4.2-5.2 ซม

เส้นผ่านศูนย์กลาง (D) : 6.5-7.5

น้ำหนัก (Wt) :  $\geq 100$  กรัม/ชิ้นอายุผลิตภัณฑ์ : อุณหภูมิ ( $^{\circ}\text{C}$ )

ระยะเวลา (วัน)

แช่แข็ง (Frozen)  $\leq -18^{\circ}\text{C}$  180แช่เย็น (Chill)  $2-5^{\circ}\text{C}$  3

อุณหภูมิปกติ (Ambient) N/A N/A

ลักษณะทางประสาทสัมผัส :

สี : สีเขียว สีขาว

กลิ่น : กลิ่นชีสเค้ก กลิ่นไข่เต้าหู้ กลิ่นมันทอะ กลิ่นเต้าหู้

รสชาติ : รสหวานมัน รสครีมชีส

หมายเหตุ

สินค้ามีจุดสีเขียวของไข่เต้าหู้ที่ชั้นแรร์ชีสเค้กไข่เต้าหู้

เนื่องจากมีส่วนผสมของไข่เต้าหู้

สถานะการทำละลาย : - การทำละลายสินค้าควรวางสินค้าให้อยู่ในสถานะแช่เย็น

(อุณหภูมิ  $2-5^{\circ}\text{C}$ ) เป็นเวลาอย่างน้อย 4 ชั่วโมง หรือจนกว่าสินค้าจะทำละลายอย่างสมบูรณ์

วิธีการอุ่น : N/A

ข้อกำหนดพิเศษ : - หากสินค้าทำละลายแล้วห้ามนำกลับมาแช่แข็งอีกครั้ง เนื่องจากจะส่งผลต่อลักษณะเนื้อสัมผัสของผลิตภัณฑ์และเสี่ยงต่อการเสื่อมเสียของผลิตภัณฑ์

- ไม่เก็บสินค้าร่วมกับสินค้าชนิดอื่น

สำหรับลูกค้า:

ผู้ยอมรับข้อมูลที่ระบุไว้ในเอกสารฉบับนี้

ลายเซ็นลูกค้า

วันที่ \_\_\_\_\_

สำหรับบริษัทซิงโนวา:

ผู้แทนจากบริษัท Synova

ลายเซ็นผู้แทน

วันที่ \_\_\_\_\_

ข้อกำหนดผลิตภัณฑ์ (Product Specification Sheet)

**SYNOVA**

ข้อกำหนดเพิ่มเติม

**UNCONTROLLED COPY**

ภาพเกณฑ์การยอมรับ Wolfia Tofu Cheesecake/ ชีสเค้กไข่ผงเต้าหู้ ลักษณะต่างๆ

1. ระดับสี (Colour Chart) ของแรรี่ชีสเค้กไข่ผงเต้าหู้



Pantone

Target

2. ระดับสี (Colour Chart) ของชั้นแรรี่ชีสเค้กอกูมิทละ

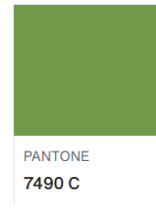

Pantone

Rejected (Too Light)

Min Accepted

Target

Max Accepted

Rejected (Too Dark)

3. ลักษณะที่สามารถยอมรับได้ (Accepted)



ลักษณะปกติของสินค้า

สำหรับลูกค้า:

ผู้ยอมรับข้อมูลที่ระบุไว้ในเอกสารฉบับนี้

ลายเซ็นผู้ลูกค้า

วันที่ \_\_\_\_\_

สำหรับบริษัทซินโนวา:

ผู้แทนจากบริษัท Synova

ลายเซ็นผู้ผู้แทน

วันที่ \_\_\_\_\_

## ข้อกำหนดผลิตภัณฑ์ (Product Specification Sheet)

SYNOVA

UNCONTROLLED COPY

ข้อกำหนดเพิ่มเติม

ภาพเกณฑ์การยอมรับ Wolfia Tofu Cheesecake/ ชีสเค้กไข่ฝ๋าเต้าหู้ ลักษณะต่างๆ

## 3. ลักษณะที่สามารถยอมรับได้ (Accepted)

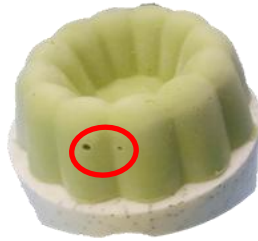

พบรูหรือฟองอากาศ ที่หน้าขนม ขนาดไม่เกิน 0.5 ซม.



ชั้นชีสเค้กไข่ฝ๋าเต้าหู้มีรอยแห้วไม่เกิน 1 ซม. และไม่เกิน 2 จุดต่อชิ้น



พบรูหรือฟองอากาศ ที่ชั้นชีสเค้กไข่ฝ๋าเต้าหู้ ขนาดไม่เกิน 0.5 ซม. และไม่เกิน 2 จุดต่อชิ้น



พบรอยแปรง หรือรอยกดหรือรอยแห้ว บนหน้าขนมเล็กน้อย ขนาดไม่เกิน 1.0 ซม และไม่เกิน 2 จุดต่อชิ้น

สำหรับลูกค้า:

ผู้ยอมรับข้อมูลที่ระบุไว้ในเอกสารฉบับนี้

ลายเซ็นลูกค้า

วันที่ \_\_\_\_\_

สำหรับบริษัทซินโนวา:

ผู้แทนจากบริษัท Synova

ลายเซ็นผู้แทน

วันที่ \_\_\_\_\_

## ข้อกำหนดผลิตภัณฑ์ (Product Specification Sheet)

SYNOVA

UNCONTROLLED COPY

ข้อกำหนดเพิ่มเติม

ภาพเกณฑ์การยอมรับ Wolfia Tofu Cheesecake/ ชีสเค้กไข่ฝ๋าเต้าหู้ ลักษณะต่างๆ

## 3. ลักษณะที่สามารถยอมรับได้ (Accepted)

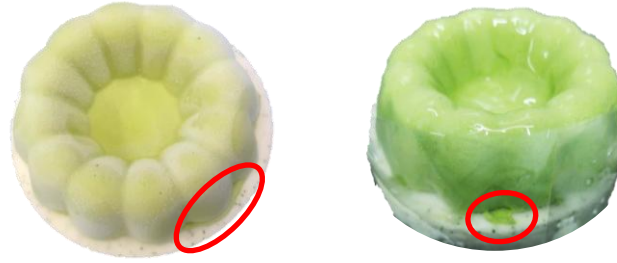

พบชั้นชีสเค้กมีทะลุและ/หรือซึม ตรงขอบรอยต่อหรือหน้าขนมเล็กน้อย



พบชั้นชีสเค้กไข่ฝ๋าและ หน้าขนมเล็กน้อย

เส้นขอบของชั้นชีสเค้กมีทะลุห่างจากขอบเค้ก  $\geq 0.2$  ซม.

พบรอยต่อระหว่างชั้น สูงไม่เกิน 0.3 ซม.

สำหรับลูกค้า:

ผู้ยอมรับข้อมูลที่ระบุไว้ในเอกสารฉบับนี้

ลายเซ็นผู้ลูกค้า

สำหรับบริษัทซินโนวา:

ผู้แทนจากบริษัท Synova

ลายเซ็นผู้แทน

วันที่ \_\_\_\_\_

วันที่ \_\_\_\_\_

## ข้อกำหนดผลิตภัณฑ์ (Product Specification Sheet)

SYNOVA

UNCONTROLLED COPY

ข้อกำหนดเพิ่มเติม

ภาพเกณฑ์การยอมรับ Wolfia Tofu Cheesecake/ ชีสเค้กไข่ผำเต้าหู้ ลักษณะต่างๆ

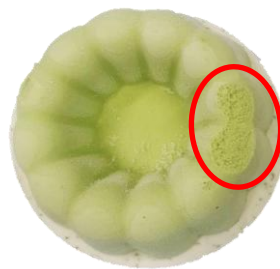
4. ลักษณะที่**ไม่สามารถยอมรับได้ (Rejected)**พบรูหรือฟองอากาศ ที่หน้าขนม ขนาดเกิน 0.5 ซม.ชั้นชีสเค้กไข่ผำเต้าหู้มีรอยแห้วเกิน 1 ซม.พบรูหรือฟองอากาศ ที่ชั้นชีสเค้กไข่ผำเต้าหู้ ขนาดเกิน 0.5 ซม.พบรอยแปรง หรือรอยกดหรือรอยแห้ว บนหน้าขนม ขนาดเกิน 1.0 ซม

สำหรับลูกค้า:

ผู้ยอมรับข้อมูลที่ระบุไว้ในเอกสารฉบับนี้

ลายเซ็นผู้ลูกค้า

วันที่ \_\_\_\_\_

สำหรับบริษัทซินโนวา:

ผู้แทนจากบริษัท Synova

ลายเซ็นผู้แทน

วันที่ \_\_\_\_\_

## ข้อกำหนดผลิตภัณฑ์ (Product Specification Sheet)

SYNOVA

UNCONTROLLED COPY

ข้อกำหนดเพิ่มเติม

ภาพเกณฑ์การยอมรับ Wolfia Tofu Cheesecake/ ชีสเค้กไข่ฝ๋าเต้าหู้ ลักษณะต่างๆ

4. ลักษณะที่**ไม่สามารถยอมรับได้ (Rejected)**มีความต่างระดับจากความสูงสูงสุด-ความสูงต่ำสุดมากกว่า 1 ซม.พบรอยต่อระหว่างชั้น สูงเกิน 0.3 ซม.

ทาเจลไม่ทั่ว



พบชั้นชีสเค้กมีลักษณะเลอะ หน้าขนมแบบแก้ไขไม่ได้

## สำหรับลูกค้า:

ผู้ยอมรับข้อมูลที่ระบุไว้ในเอกสารฉบับนี้  
ลายเซ็นผู้ลูกค้า

## สำหรับบริษัทซินโนวา:

ผู้แทนจากบริษัท Synova  
ลายเซ็นผู้แทน

วันที่ \_\_\_\_\_

วันที่ \_\_\_\_\_

## ข้อกำหนดผลิตภัณฑ์ (Product Specification Sheet)

SYNOVA

ข้อกำหนดเพิ่มเติม

UNCONTROLLED COPY

รายการอาหารก่อภูมิแพ้ (14 Major Food Allergen List)	มี (Contain)	อาจมี (May Contain)	ไม่มี (Not Contain)
1. ถั่วลิสงและผลิตภัณฑ์ (Peanut and Peanut Products)	<input type="checkbox"/>	<input checked="" type="checkbox"/>	<input type="checkbox"/>
2. ถั่วเหลืองและผลิตภัณฑ์ (Soybean and Soybean Products)	<input checked="" type="checkbox"/>	<input type="checkbox"/>	<input type="checkbox"/>
3. ถั่วเปลือกแข็งและผลิตภัณฑ์ (Tree Nut and Tree Nut Products)			
3.1 แมคคาเดเมีย (Macadamia)	<input type="checkbox"/>	<input checked="" type="checkbox"/>	<input type="checkbox"/>
3.2 วอลนัท (Walnuts)	<input type="checkbox"/>	<input checked="" type="checkbox"/>	<input type="checkbox"/>
3.3 อัลมอนด์ (Almonds)	<input type="checkbox"/>	<input checked="" type="checkbox"/>	<input type="checkbox"/>
3.4 พีแคน (Pecan)	<input type="checkbox"/>	<input checked="" type="checkbox"/>	<input type="checkbox"/>
3.5 เม็ดมะม่วงหิมพานต์ (Cashew nut)	<input type="checkbox"/>	<input checked="" type="checkbox"/>	<input type="checkbox"/>
3.6 มะพร้าว (Coconut)	<input type="checkbox"/>	<input checked="" type="checkbox"/>	<input type="checkbox"/>
3.7 เฮเซลนัท (Hazelnut)	<input type="checkbox"/>	<input checked="" type="checkbox"/>	<input type="checkbox"/>
3.8 ถั่วบราซิล (Brazil nut)	<input type="checkbox"/>	<input type="checkbox"/>	<input checked="" type="checkbox"/>
3.9 อื่นๆ (Other) ระบุ (Please Specify).....	<input type="checkbox"/>	<input type="checkbox"/>	<input type="checkbox"/>
4. ถั่วลูปินและผลิตภัณฑ์ (Lupin, Lupin Products and ถั่วในตระกูล Luoinus sp.)	<input type="checkbox"/>	<input type="checkbox"/>	<input checked="" type="checkbox"/>
5. เมล็ดงาและผลิตภัณฑ์ (Sesame Seeds and Sesame Seed Products)	<input type="checkbox"/>	<input checked="" type="checkbox"/>	<input type="checkbox"/>
6. ขึ้นฉ่าย พืชตระกูลเดียวกันกับขึ้นฉ่าย และผลิตภัณฑ์ (Celery, Umbelliferae family and Products)	<input type="checkbox"/>	<input checked="" type="checkbox"/>	<input type="checkbox"/>
7. ธัญพืชที่มีกลูเตน (Cereal containing gluten)			
7.1 ข้าวสาลี (Wheat)	<input checked="" type="checkbox"/>	<input type="checkbox"/>	<input type="checkbox"/>
7.2 ข้าวบาร์เลย์ (Barley)	<input type="checkbox"/>	<input checked="" type="checkbox"/>	<input type="checkbox"/>
7.3 ข้าวโอ๊ต (Oat)	<input type="checkbox"/>	<input checked="" type="checkbox"/>	<input type="checkbox"/>
7.4 แป้งไรย์ (Rye Flour)	<input type="checkbox"/>	<input checked="" type="checkbox"/>	<input type="checkbox"/>
7.5 อื่นๆ (Other) ระบุ (Please Specify).....	<input type="checkbox"/>	<input type="checkbox"/>	<input type="checkbox"/>
8. ปลาและผลิตภัณฑ์ (Fish and Fish Products)	<input type="checkbox"/>	<input checked="" type="checkbox"/>	<input type="checkbox"/>
9. สัตว์น้ำจำพวก กุ้ง, ปู และผลิตภัณฑ์ (Crustaceans and Crustaceans Products)			
9.1 กุ้ง (Shrimp, Prawn, Loster)	<input type="checkbox"/>	<input checked="" type="checkbox"/>	<input type="checkbox"/>
9.2 ปู (Crab)	<input type="checkbox"/>	<input type="checkbox"/>	<input checked="" type="checkbox"/>
9.3 อื่นๆ (Other) เช่น กุ้ง (Crayfish, Mantis shrimp) ระบุ (Please Specify).....	<input type="checkbox"/>	<input type="checkbox"/>	<input type="checkbox"/>
10. สัตว์น้ำจำพวก หอย, ปลาหมึก และผลิตภัณฑ์ (Mollusk and Mollusk Products)			
10.1 หอย (Shellfish) เช่น หอยฝาเดียว (Univalve), หอยสองฝา (Bivalve), หอยเชลล์ (Scallop)	<input type="checkbox"/>	<input checked="" type="checkbox"/>	<input type="checkbox"/>
10.2 ปลาหมึก (Squid, Octopus, Cephalopods) เช่น ปลาหมึกกระดอง (Cuttlefish)	<input type="checkbox"/>	<input type="checkbox"/>	<input checked="" type="checkbox"/>
11. นมและผลิตภัณฑ์ (Milk and Dairy Products) รวมทั้ง Lactose	<input checked="" type="checkbox"/>	<input type="checkbox"/>	<input type="checkbox"/>
12. ไข่และผลิตภัณฑ์ (Egg and Egg Products)	<input checked="" type="checkbox"/>	<input type="checkbox"/>	<input type="checkbox"/>
13. ซัลเฟอร์ไดออกไซด์ และซัลไฟต์ (Sulfur Dioxide and Sulfite)	<input type="checkbox"/>	<input checked="" type="checkbox"/>	<input type="checkbox"/>
14. มัสตาร์ดและผลิตภัณฑ์ (Mustard/Mustard Seed and Products)	<input type="checkbox"/>	<input checked="" type="checkbox"/>	<input type="checkbox"/>

สำหรับลูกค้า:

ผู้ยอมรับข้อมูลที่ระบุไว้ในเอกสารฉบับนี้

ลายเซ็นของลูกค้า

วันที่ \_\_\_\_\_

สำหรับบริษัทซินโนวา:

ผู้แทนจากบริษัท Synova

ลายเซ็นของผู้แทน

วันที่ \_\_\_\_\_

## ข้อกำหนดผลิตภัณฑ์ (Product Specification Sheet)

SYNOVA

ข้อกำหนดเพิ่มเติม

UNCONTROLLED COPY

## คุณค่าทางโภชนาการ (Nutrition)

จากการคำนวณเทียบค่าสารอาหารมาตรฐาน

## Nutrition Facts

Serving size: 100

Servings: 1

Amount per serving

Calories 221

% Daily Value\*

Total Fat 16.3g 21%

Saturated Fat 9.5g 47%

Cholesterol 89mg 23%

Sodium 94mg 4%

Total Carbohydrate 15.1g 5%

Dietary Fiber 0.2g 1%

Total Sugars 11.3g

Protein 4.9g

Vitamin D 2mcg 10%

Calcium 67mg 5%

Iron 1mg 4%

Potassium 77mg 2%

\*The % Daily Value (DV) tells you how much a nutrient in a food serving contributes to a daily diet. 2,000 calorie a day is used for general nutrition advice.

## คำกล่าวอ้างเชิงผลิตภัณฑ์เพิ่มเติม (Additional Function Claim)

- |  |  |                                |
|--|--|--------------------------------|
| <input type="checkbox"/> Vegan           | <input type="checkbox"/> No Egg                  | <input type="checkbox"/> Other |
| <input type="checkbox"/> Low Fat         | <input checked="" type="checkbox"/> No Margarine |                                |
| <input type="checkbox"/> Low Sugar       | <input checked="" type="checkbox"/> No MSG       |                                |
| <input type="checkbox"/> No Preservative | <input type="checkbox"/> No Artificial Colour    |                                |
| <input type="checkbox"/> No Milk         | <input type="checkbox"/> Contain Real Fruit      |                                |

เลขสารบอาหาร (FDA No.):

10-1-03350-5-0764

สำหรับลูกค้า:

ผู้ขอรับข้อมูลที่ระบุไว้ในเอกสารฉบับนี้

ลายเซ็นลูกค้า

วันที่

สำหรับบริษัทซินโนวา:

ผู้แทนจากบริษัท Synova

ลายเซ็นผู้แทน

วันที่